

Del 3 al 5 de julio de 2017

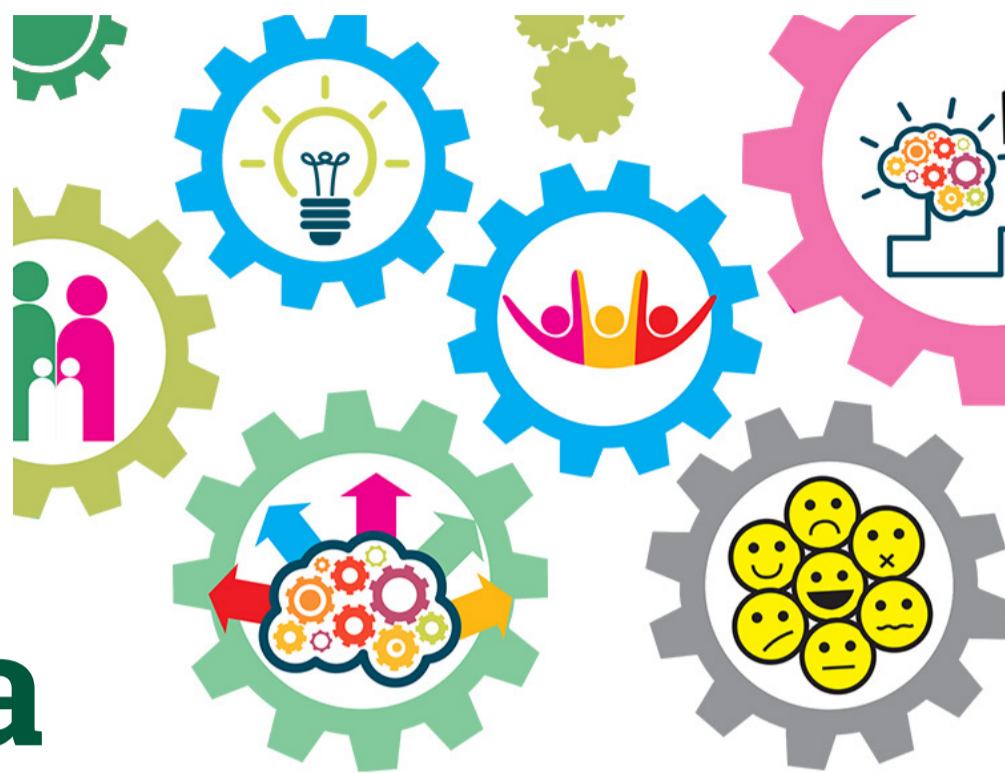

El síndrome de Down, perspectiva de la familia y de la escuela



EL CURSO SE RETRANSMITE EN DIRECTO POR INTERNET (STREAMING). TAMBIÉN SE PODRÁ REALIZAR EN DIFERIDO CON POSTERIORIDAD A LAS SESIONES PRESENCIALES REALIZADAS DESDE PALMA.

Director: José Quintanal Díaz

Propone: Departamento de Métodos de Investigación y Diagnóstico en Educación I.

CÓDIGO 011. El síndrome de Down es una realidad presente en nuestro entorno social. Para atenderlo debidamente, es importante y necesario que familia y escuela sumen esfuerzos y con ello conseguir su efectiva integración. Este curso pretende aportar referentes que faciliten ese trabajo conjunto de ambos estamentos, de cuyo fruto se beneficiará inexorablemente, el propio sujeto y la sociedad que será capaz de enriquecer su bagaje con estos niños y niñas que tan notable contribución son capaces de hacer. A lo largo del curso, educadores que vivan el síndrome en la familia o en la escuela, podrán profundizar en el estudio de sus necesidades y afrontar con garantía de éxito su plena satisfacción.

PROGRAMA

■ Lunes 3 de julio

16:00-18:00 h. **Características psicofisiológicas del síndrome de Down.**

Juan Perera Mezquita. Presidente Asociación Síndrome de Down Baleares

18:00-20:00 h. **Superando estereotipos. La trisomía 21 como una cualidad.**

Paz Rodríguez del Rincón. Asesora Familiar para la Asociación Luz en la Finestra.

20:00-22:00 h. Enseñanza de las competencias básicas.

José Quintanal Díaz. Profesor Contratado Doctor. Vicedecano Ordenación Académica. Facultad de Educación. UNED.

■ Martes 4 de julio

16:00-18:00 h. **La intervención precoz en el síndrome de Down.**

Juan Perera Mezquita.

18:00-20:00 h. **Empoderamiento familiar... Intervención socioeducativa.**

José María Altés Boronat. Educador Social en MISSEM (Mancomunidad Intermunicipal de Servicios Sociales del Este de Madrid).

20:00-22:00 h. **Casos y realidades diversas. (Mesa redonda)**

José Quintanal Díaz

Paz Rodríguez del Rincón

José María Altés Boronat

■ Miércoles 5 de julio

16:00-18:00 h. **Desde el derecho a la educación a los contextos de escolarización inclusiva.**

Juan Carlos Sánchez Huete. Profesor del CES Don Bosco de la Universidad Complutense de Madrid.

18:00-20:00 h. **Síndrome de Down. Procesos familiares de adaptación.**

Oriol Lafau Marchena. Médico-Psiquiatra. Hospital Son Espases. Coordinador de Salud mental en Baleares.

Más información e inscripción:

Palma

Edificio Guillem Mesquida
Camí Roig s/n
Polígono Son Castelló
07009 Palma de Mallorca
Tel. 971 434 546
Fax: 971 434 547
info@palma.uned.es

Mahón

Claustro del Carmen
Plaza Miranda s/n
07701 Mahón
Tel. 971 366 769
Fax: 971 361 082
info@mao.uned.es

Ibiza

Carrer de Bes, 9
2ª Planta (Antigua sede
del Consell d'Eivissa)
07800 Ibiza
Tel 971 390 606
Fax: 971 307 022
info@eivissa.uned.es



www.uned-illesbalears.net